



VetAgro Sup

Campus Vétérinaire de Lyon
1 avenue Bourgelat, 69280 Marcy L'Etoile

NEUROLOGIE CLINIQUE

ELECTROMYOGRAMME et POTENTIELS EVOQUES

Nom complet: ROUSSEAU Victor SIRIUS
Id Patient: 250269608932393
N° Dossier: L21-1974
Sexe: Masculin
Date de naissance: 28/01/2021
Race: Staffordshire Bull Terrier

Date de la visite: 31/03/2021 13:47
Âge: âgé de 0 ans 2 mois
Examiné par: JJT
Motif de l'examen: Dépistage surdité

Résultats : Ondes de latences et d'amplitudes normales et conformes aux normes du laboratoire

Conclusion : Audition bilatérale normale

Dr JJ Thiébault

Dr J.J. THIEBAULT
UNIVERSITÉ NATIONALE VÉTÉRINAIRE
1 Avenue Bourgelat
69280 Marcy L'Etoile
Tél. : 04 78 87 26 43 - N° ordre : 23615

PEA

Protocole / Balayage	Aud.Stim dB	I ms	II ms	V ms	I-II ms	II-V ms	I-V ms
G - PEA casque							
1	90nHL	1,0	1,9	3,5	0,9	1,6	2,5
D - PEA casque							
1	90nHL	1,0	1,9	3,6	0,9	1,7	2,6

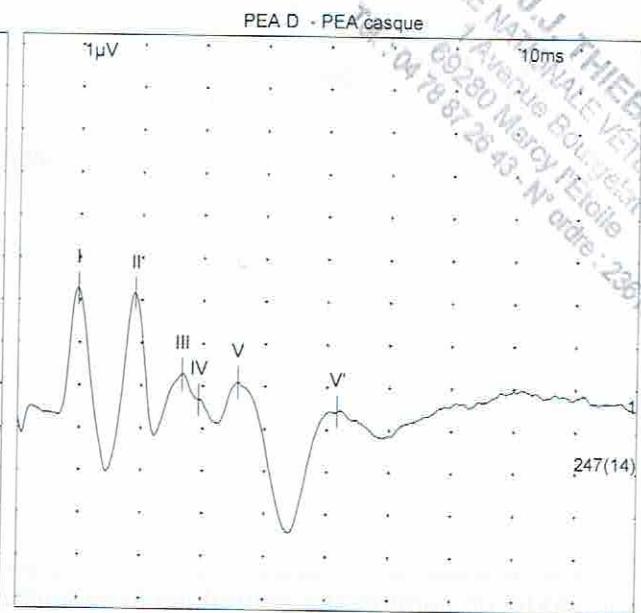
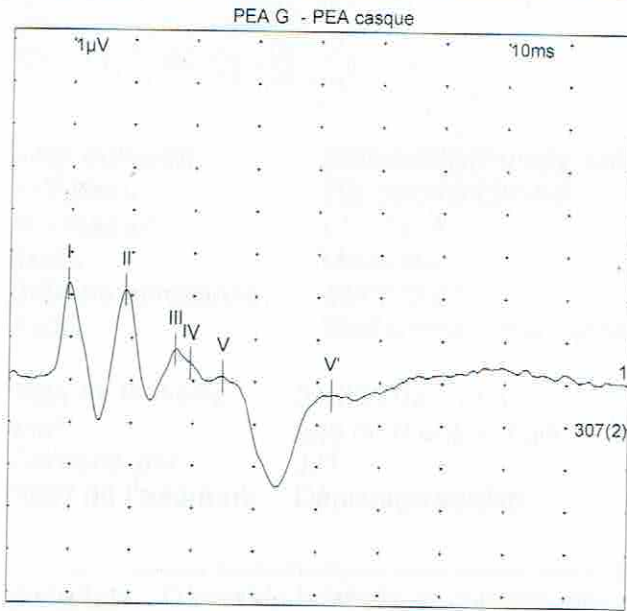

Dr J.-J. THIEBAULT
ÉCOLE NATIONALE VÉTÉRINAIRE
1 Avenue Bourgelat
69280 Marcy l'Étoile
Tél : 04 78 87 26 43 - N° ordre : 23615